Generazioni Connesse
SAFER INTERNET CENTRE

co-finanziato

European Commission

I SUPER ERRORI

SCOPRI COME EVITARLI E GUADAGNARE

I SUPER POTERI DI INTERNET

Safer Internet centre italy

@SaferinternetIT
#sicitalia

generazioniconnesse

GenerazioniConnesse
SeMiPostiTiCancello

CHAT WOMAN

CHATTA DALLA MATTINA ALLA SERA.
E ANCHE DI NOTTE SE NON LA FERMANO IN TEMPO

SILVERSELFIE

VIVE SICURO DI AVER CAPITO IL SENSO DELLA VITA: FARSI UNA BELLA FOTO E POSTARLA.

L'INCREDIBILE URL

NEL DUBBIO SU UN LINK, LUI CLICCA SEMPRE. E SPESSO CI RIMANE MALE ...

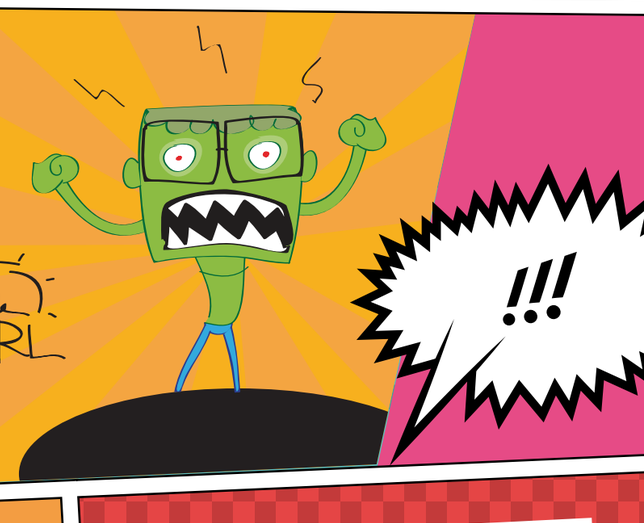

L'UOMO TAGGO

TAGGA TUTTI GLI AMICI, IN TUTTE LE FOTO, TUTTI I GIORNI. E SI ARRABBIANO TUTTI.

LA RAGAZZA VISIBILE

HA MANDATO UN SELFIE PRIVATISSIMO E... L'HANNO VISTO IN 3.453 PERSONE.

TEMPESTATA

CONDIVIDE TELEFONO, INDIRIZZO E SEGRETI VARI. POI LA TEMPESTANO DI MESSAGGI 24 ORE SU 24.

IL POSTATORE NERO

MENTRE PERSEGUITA GENTE SU INTERNET, E' A SUA VOLTA PERSEGUITATO.

ANCHE TU UN SUPER NAVIGANTE

SCONFIGGI I SUPER ERRORI E DIVENTA

SE QUALCUNO CONOSCIUTO ONLINE TI CHIEDE DI INCONTRARTI, PARLANE CON I TUOI GENITORI.

PRIMA DI APRIRE UN LINK, ENTRARE IN UNA APP, SCRIVERE QUALCOSA, GIOCARE CON QUALCUNO, PENSACI BENE.

RICORDA NON E' MAI TROPPO TARDI PER CHIEDERE AIUTO, QUALSIASI PROBLEMA PUO' ESSERE RISOLTO CON LE PAROLE!

LE TUE ARMI SEGRETE

Se ti senti in pericolo, o hai visto o è successo qualcosa su internet che ti fa star male, parlane subito. E nel caso non sai con chi farlo, non preoccuparti: **puoi contattare dei buoni alleati.**

HELPLINE - 1.96.96

Telefono Azzurro ti aiuta a navigare sano e lontano! Se hai domande o sei in difficoltà e hai bisogno di aiuto chiamaci subito al numero gratuito **1.96.96** o chatta con noi su **www.azzurro.it/chat**.
Siamo a tua disposizione 24 ore su 24 e puoi contattarci anche in modo anonimo!

WWW.GENERAZIONICONNESSE.IT

MIUR MINISTERO DELL'ISTRUZIONE DELL'UNIVERSITÀ E DELLA RICERCA

Polizia di Stato · Autorità Garante per l'Infanzia e l'Adolescenza · Università degli Studi Firenze · Sapienza Università di Roma · Save the Children Italia ONLUS · Telefono Azzurro · E.D.I. Accendiamo i diritti! · Cittadinanza Attiva · Skuola.net il paradiso dello studente

Advisory Board

Autorità per le Garanzie nelle Comunicazioni AGCOM · Garante per la protezione dei dati personali · agenzia DIRE · AICA · Cuore e Parole · Azienda Ospedaliera Fatebenefratelli e Oftalmico Milano · Comitato Media e Minori · Ordine Assistenti Sociali Consiglio Nazionale · CNSU Consiglio Nazionale degli Utenti · Co.Re.Com · facebook · FASTWEB · FoNAG · forum · Google · Kaspersky · 3 · hp · Mediaset · MTV · OssCom Università Cattolica · Posteitaliane · SAMSUNG · sky · TIM · unicef · vodafone · WIND Più vicini.